

CEFET-MG

PÓS-GRADUAÇÃO LATO SENSU

Curso: Banco de Dados

Disciplina: Laboratório de Data Warehouse e Business Intelligence
Professor: Fernando Zaidan

Unidade 6 - Relatórios
2012

Crédito dos Slides: Clever Junior

Se ainda não criou seu Datasource, siga os passos

3

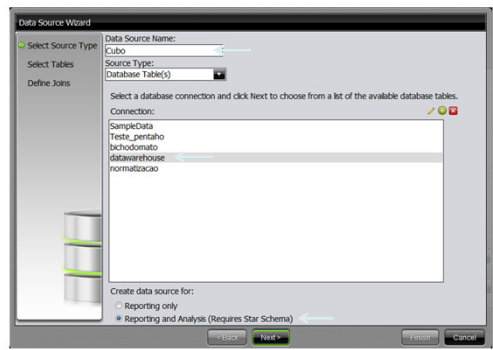

4

Seleção das tabelas

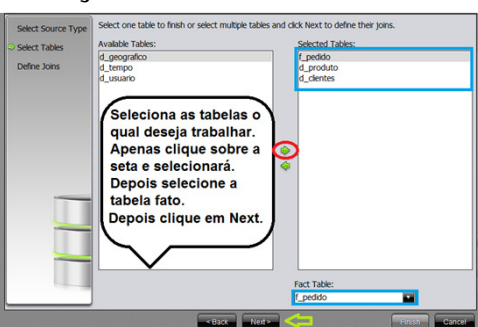

5

Criação com sucesso

- O qual aparecerá essa mensagem avisando que sua fonte de dados foi criada com sucesso.
- E pode deixar no modo default clicando em OK.

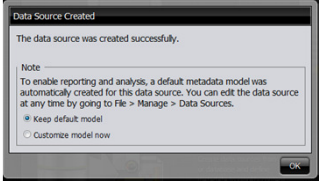

6

Configuração dos atributos

Configuração da saída do relatório

Relatório Final

Nm cliente	Nm produto	Qtda	Preço
Nm cliente: Caetano Id cliente: 22			
Caetano	SABÃO EM BARRA	19	208
Nm cliente: Edith. Id cliente: 45			
Edith	CLORO	19	447
Nm cliente: Igor Id cliente: 87			
Igor	DESINFETANTE	7	178
Nm cliente: Kaori Id cliente: 106			
Kaori	DETERGENTE	5	152
Nm cliente: Nádia Id cliente: 131			
Nádia	DETERGENTE	7	214
Nm cliente: Nadine Id cliente: 132			
Nadine	ABONDIQUADOR	8	854

Relatório com Report-Designer

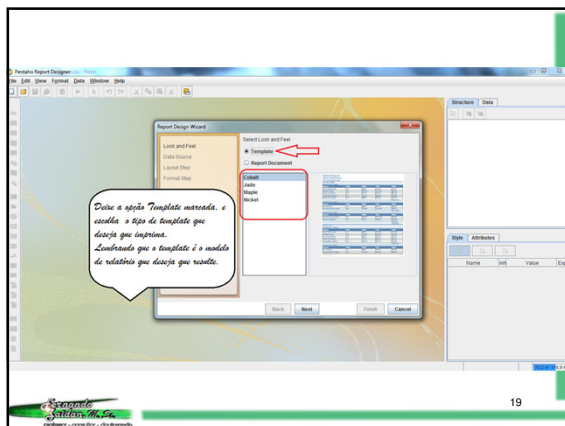

19

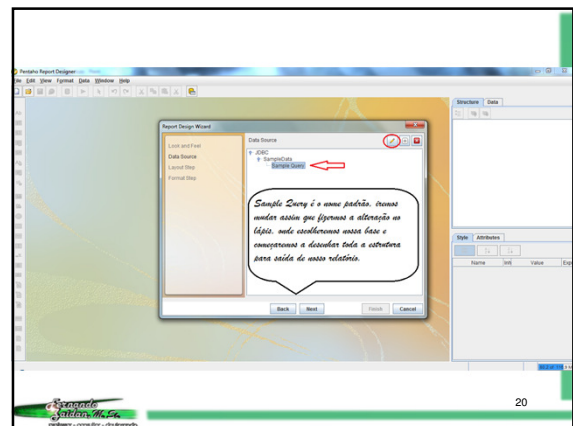

20

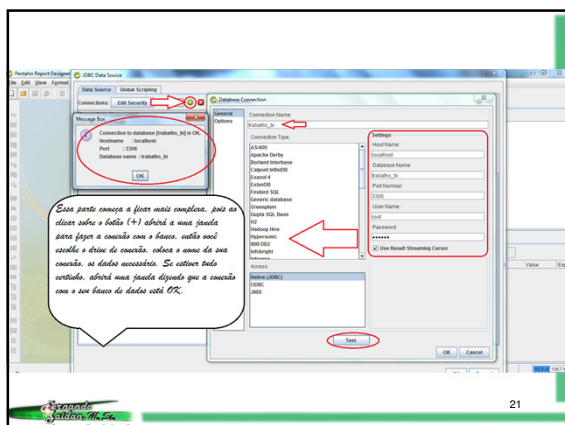

21

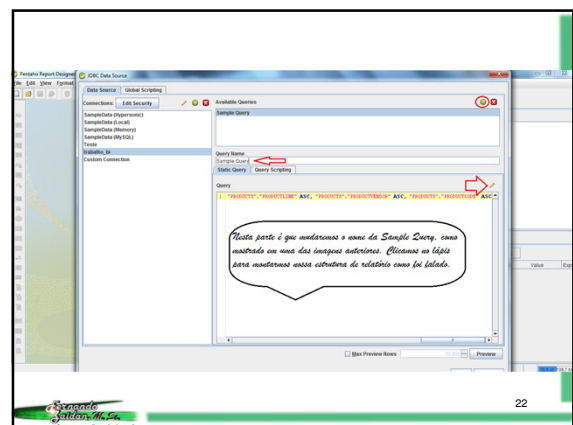

22

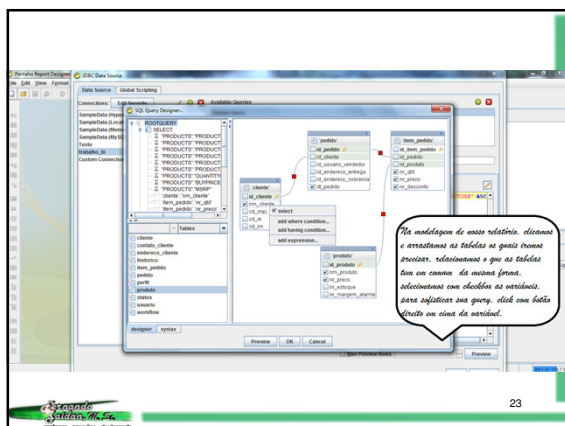

23

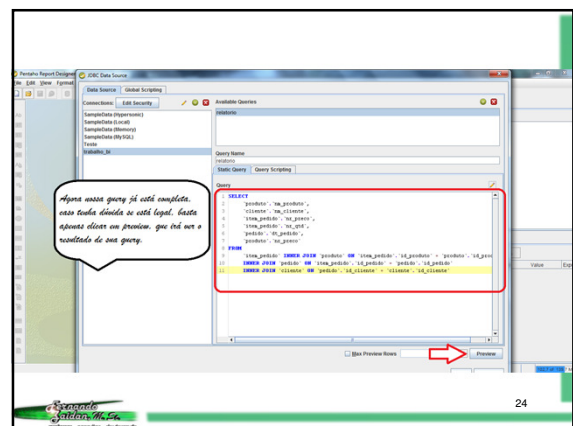

24

Referências

Pentaho História. Disponível em
<<http://www.multilingualarchive.com/ma/enwiki/pt/Pentaho>> Acesso em: 09 fev. 2012.

Pentaho. Disponível em <<http://www.pentaho.com>> Acesso em: 19 fev. 2012.

Blog Professor Coruja. Disponível em <<http://blog.professorcoruja.com>> Acesso em: 19 fev. 2012.

Pentaho Community. Disponível em <<http://community.pentaho.com>> Acesso em: 19 fev. 2012.

Pentaho BI Suite – Enterprise Edition Intro. Disponível em
<<http://www.youtube.com/watch?v=Vy2coaxJfCo>> Acesso em: 20 fev. 2012.

